

**MARATHON NETFLIX N CHILL - DM 3 / PRISONBREAK**

Tutorat 2020-2021 : 8 QCMs



Coucou tout le monde ! Puisque chaque jour du S2 qui passe vous rapproche du retour de vos potos, des soiréééées, des grasse mat', de la fin de la P(ri)son)ACES en somme, quoi de mieux qu'un petit DM Prison Break pour continuer le Marathon Netflix n Chill ? Vous connaîtrez ainsi tous les tips pour vous échapper de la prison et faire votre entrée en P2 comme des boss ! C'est parti, que le break commence :



**QCM 1 : A propos de la responsabilité pour autrui, indiquez la (les) proposition(s) exacte(s) :**

- A) L'éthique prend forme dans l'épreuve du doute fécond
- B) Là où la morale recommande, l'éthique commande
- C) Le dilemme est une situation qui paraît inextricable
- D) La responsabilité éthique est en-deçà et au-delà de la responsabilité juridique
- E) Les propositions A, B, C et D sont fausses

**QCM 2 : Un patient de 32 ans atteint d'insuffisance rénale au stade terminal nécessite une greffe de rein : sa dialyse ne suffit plus. Quel(s) sujet(s) parmi les suivants peut(vent) être prélevé(s) ? (Indiquez la (les) proposition(s) exacte(s)) :**

- A) Son père
- B) Sa petite sœur de 9 ans
- C) Sa compagne qu'il côtoie depuis 1 ans
- D) Son meilleur ami qu'il fréquente depuis qu'il est enfant
- E) Les propositions A, B, C et D sont fausses

**QCM 3 : A propos de l'historique de la législation, indiquez la (les) proposition(s) exacte(s) :**

- A) A la suite des procès de Nuremberg, un besoin de règles communes émerge ce qui marque le début d'une réflexion longue et progressive
- B) A partir des années 1970, on se questionne sur la pertinence du model paternaliste
- C) La loi Kouchner du 4 mars 2002 sur la reconnaissance des droits des malades fait entrer l'autonomie du patient dans la loi française
- D) Les lois Léonetti et Léonetti-Claeys posent la question des droits des malades en fin de vie (ou non) et du refus de l'obstination déraisonnable
- E) Les propositions A, B, C et D sont fausses

**QCM 4 : A propos de l'épreuve de la mort, indiquez la (les) proposition(s) exacte(s) :**

- A) Dans la dynamique psychologique de la mort, une personne condamnée va passer 6 étapes de Kubler Ross
- B) L'immortalité et l'éternité sont des termes équivalents, ayant pour définition le fait de ne pas mourir
- C) La maladie est une épreuve intime, toujours singulière
- D) L'épreuve de la maladie s'inscrit dans le temps et dans la durée de l'existence, et peut aboutir à une reconfiguration de l'identité personnelle
- E) Les propositions A, B, C et D sont fausses

**QCM 5 : A propos de la Loi Kouchner, indiquez la(les) proposition(s) exacte(s) (QCM relu par le Pr. Chiché) :**

- A) La loi Kouchner consacre les droits des soignants, en les inscrivant et les organisant dans un texte solennel
- B) La loi Kouchner innove en considérant le patient comme acteur (co-auteur) de sa prise en charge médicale
- C) La loi Kouchner stipule qu'aucun acte médical ne peut être pratiqué sans le consentement du patient
- D) La loi Kouchner institue la démocratie sanitaire : le patient est désormais associé au processus de décision dans le système sanitaire
- E) Les propositions A, B, C et D sont fausses

**QCM 6 : Concernant l'information du patient, indiquez la (les) proposition(s) exacte(s) (QCM relu par le Pr. Quatrehomme) :**

- A) L'information concerne les risques fréquents ou graves normalement prévisibles, les nouveaux risques ainsi que les risques imprévisibles
- B) L'information concerne, entre autres, les investigations et thérapeutiques, mais pas la prévention
- C) Quand on soigne un enfant âgé de 12 ans, seul l'enfant doit être informé car il peut être considéré comme autonome
- D) L'information n'est pas nécessaire en cas de découverte d'un risque nouveau
- E) Les propositions A, B, C et D sont fausses

**QCM 7 : A propos des responsabilités médicales, indiquez la (les) proposition(s) exacte(s) :**

- A) Les médecins libéraux doivent obligatoirement souscrire à l'assurance responsabilité civile
- B) Les responsabilités civiles et administratives peuvent être mises en jeu simultanément
- C) Seuls certains médecins peuvent avoir leur responsabilité pénale mise en jeu
- D) La responsabilité déontologique concerne tous les médecins inscrits au tableau départemental de l'Ordre des Médecins
- E) Les propositions A, B, C et D sont fausses

**QCM 8 : A propos des certificats médicaux, indiquez la (les) proposition(s) exacte(s) :**

- A) Le certificat est un document destiné à faire preuve
- B) Les constatations du médecin doivent être écrites au conditionnel
- C) Habituellement, le diagnostic est indiqué dans le certificat
- D) En général, il faut remettre le certificat à l'intéressé en main propre
- E) Les propositions A, B, C et D sont fausses

CORRECTION

1/	ACD	2/	AD	3/	ABCD	4/	CD	5/	BCD
6/	E	7/	AD	8/	AD				

**QCM 1 : ACD**

- A) Vrai : Phrase que la prof répète 10409048 fois mdr elle doit être fière de sa petite expression homemade
- B) Faux : Là où la morale commande l'éthique recommande. (*J'ai inversé commande et recommande*) Il faut que vous compreniez bien que l'éthique c'est une réflexion, ce n'est pas des règles toutes faites qu'il suffirait d'appliquer ! Elle nécessite un ajustement constant aux situations rencontrées
- C) Vrai : Et j'ai l'impression que la prof aime bien les dilemmes :)
- D) Vrai
- E) Faux



*Toi, jeune arrivant(e) en P2 qui vient de récupérer sa blouse et qui tape la pose pour papa maman*

**QCM 2 : AD**

- A) Vrai
- B) Faux : Les enfants ne peuvent pas donner d'organe solide de leur vivant
- C) Faux : Il aurait fallu qu'il ait la côtoie depuis au moins 2 ans
- D) Vrai : Car vu qu'il est ami avec lui depuis son enfance, il entretient avec lui une relation étroite et stable de + de 2 ans
- E) Faux



*"Chehhh je suis pas tombé dans votre piège"*

**QCM 3 : ABCD**

- A) Vrai
- B) Vrai
- C) Vrai
- D) Vrai
- E) Faux

**QCM 4 : CD**

- A) Faux : Il y a 5 étapes
- B) Faux : Les deux termes ne sont pas équivalents, l'immortalité = le fait de ne pas mourir, tandis que l'éternité = abstraction de la continuité du temps
- C) Vrai
- D) Vrai
- E) Faux

**when someone says that he loves ✨SSH✨**

**QCM 5 : BCD**

- A) Faux : La loi Kouchner consacre les droits des patients
- B) Vrai
- C) Vrai
- D) Vrai
- E) Faux



PRISONBREAK.MEMES

**QCM 6 : E**

- A) Faux : Les risques imprévisibles ne peuvent pas être exposés au patient, car aussi méconnus par le médecin. Par contre, si un nouveau risque émerge : le patient sera mis au courant
- B) Faux : La prévention fait partie des informations qui vont être données au patient. « Illustration actuelle avec la vaccination anti-Covid qui a retardé la vaccination dans les EPHAD » (ajout apporté par le Pr. Quatrehomme)
- C) Faux : Chez le mineur, on donne l'information au titulaire de l'autorité parentale (ainsi qu'à l'enfant selon son degré de maturité). « Le mineur peut cependant demander que l'information ne soit pas donnée aux titulaires de l'autorité parentale (loi du 4/3/2), mais cela fait référence aux adolescents et à certaines circonstances particulières (IVG, contraception, toxicomanie etc.) » (ajout apporté par le Pr. Quatrehomme)
- D) Faux : Le patient doit être informé si un risque nouveau apparaît
- E) Vrai

**QCM 7 : AD**

- A) Vrai : Souscrire à cette assurance est OBLIGATOIRE pour les médecins libéraux, cependant pour les médecins hospitaliers elle est juste recommandée (cf. rep de la prof 2019/2020)
- B) Faux : Responsabilité civile : médecins libéraux, responsabilité administrative : médecins salariés hospitaliers
- Certes un médecin peut avoir une activité libérale + hospitalière, mais quand il sera à l'hôpital il mettra en jeu sa responsabilité administrative, et quand il sera à son cabinet, sa responsabilité civile. Il ne peut pas mettre en jeu les 2 en même temps (pour un même patient)
- C) Faux : Tous puisqu'on est tous des citoyens !
- D) Vrai
- E) Faux



*Toi pensant à tout ce que tu pourras faire après avoir ENFIN vaincu la PACES <3*

**QCM 8 : AD**

- A) Vrai
- B) Faux : Les constatations du médecin sont objectives contrairement aux allégations du patient qu'il faut retranscrire au conditionnel ou sous des formes telles que "d'après ses dires..."
- C) Faux : Car le certificat peut passer dans des mains autres que médicales, (notamment la Justice) qui elles ne sont pas soumises au secret médical, et noter le diagnostic pourrait désavantager votre patient.
- En gros si votre patient a : une plaie au niveau frontal gauche, une fracture des os propres du nez, un hématome périorbitaire simple, car il est atteint d'alcoolisme chronique, vous allez décrire tous ses symptômes scrupuleusement (plaie etc..) mais vous n'allez PAS écrire "alcoolisme chronique"
- (Et du coup c'est le cas avec tous les diagnostics, ça peut être par exemple épilepsie, embolie pulmonaire etc etc à la place d'"alcoolisme chronique")
- D) Vrai
- E) Faux



*TOI APRÈS AVOIR PERFECT LE DM LIKE A BOSS  
(ou le suivant, ou encore mieux : L'ÉTHIQUE AU  
CONCOURS, ou le sujet de SSH soyons fous)*

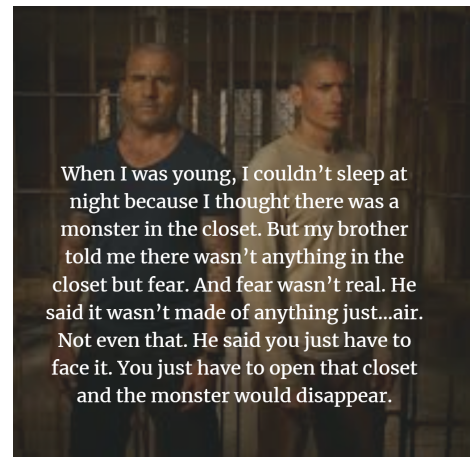

*"Quand j'étais petit, je n'arrivais pas à dormir parce que je pensais qu'il y avait un monstre dans mon placard. Mais mon frère m'a dit que la seule chose qu'il y avait dans le placard c'était de la peur. Et que la peur n'était pas réelle. Il a dit qu'elle n'était faite de rien, même pas d'air. Il a dit tu as juste à t'y confronter. Tu as juste à ouvrir ce placard et le monstre disparaîtra."*



*TOI ET TON POTO LE JOUR DES RÉSULTATS*

*Dédi à Lisa, Nina, Tara; Dédi à Laura, Alice, Eva; Dédi à cloclochanel, Dédi à Sharon et Dédi à ITM <3333*



*Dédi à Ornella lpb des CT, pck elle a fait de la prison elle aussi <3333*