

MARATHON NETFLIX N CHILL - DM 1 / GREY'S ANATOMY

Tutorat 2020-2021 : 8 QCMs

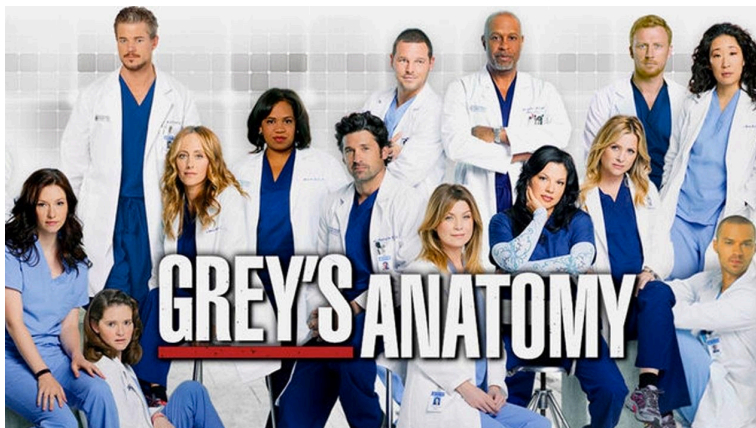

Coucou tout le monde ! C'est ainsi que démarre le marathon netflix n chill : toutes les 2 semaines, un sujet d'éthique type concours, avec comme thème une ptite série sympatoche (no spoil) pour votre after PACES :) C'est partiii



QCM 1 : À propos du handicap, du corps et de ses difformités, indiquez la (les) proposition(s) exacte(s) :

- A) Pour accueillir autrui dans son altérité radicale, il faut savoir d'où viennent nos préjugés afin de les éliminer
- B) Alors que le corps différent était bien souvent repoussé aux marges de la société, les conflits armés ont permis d'aboutir à plus de compassion
- C) Nous pouvons tirer des enseignements concernant l'évolution de l'imaginaire collectif dans les œuvres de fiction
- D) Aujourd'hui, la société est tout à fait inclusive, aucune différence n'est repoussée
- E) Les propositions A, B, C et D sont fausses

QCM 2 : Un patient nécessitant une greffe de rein a été admis dans le service du Dr Bailey. Cependant, au Seattle Grace Hospital, d'autres patients en ont besoin. Quels sont les malades qui se retrouvent prioritaires pour bénéficier d'une telle greffe ? (Indiquez la (les) proposition(s) exacte(s)) :

- A) Les enfants
- B) Les urgences vitales
- C) Les hypoimmunisés
- D) Les greffes combinées
- E) Les propositions A, B, C et D sont fausses

QCM 3 : Dr Shepherd (aka Dr Mamour) fait face à un patient en fin de vie présentant des douleurs réfractaires à la morphine. Il décide donc, après discussion collégiale, d'augmenter les doses d'antalgiques et d'entamer une sédation. Son équipe : (Indiquez la (les) proposition(s) exacte(s)) :

- A) A été bienveillante en diminuant la sensation douloureuse de ce patient
- B) A été malfaisante car la sédation précipite la mort du patient
- C) A réalisé une euthanasie en éjectant une potion létale au patient
- D) A respecté le principe éthique d'équité
- E) Les propositions A, B, C et D sont fausses

QCM 4 : À propos de la « Limitation ou d'arrêt des thérapeutiques actives » dans le cadre du refus de l'obstination déraisonnable, indiquez la (les) proposition(s) exacte(s) :

- A) La LATA ne concerne que le malade inconscient en fin de vie
- B) La LATA est régie par la loi Kouchner du 4 mars 2002
- C) La LATA n'a aucun rapport avec la collégialité
- D) La LATA exclut l'utilisation des directives anticipées
- E) Les réponses A, B, C et D sont fausses

QCM 5 : À propos de l'intangibilité de la dignité, indiquez la (les) proposition(s) exacte(s) :

- A) La dignité de l'homme s'oppose au prix marchand, mais est comparable au prix sentimental
- B) L'Homme a une valeur intrinsèque, sa dignité
- C) Un tiers peut aider le malade à se sentir digne en lui témoignant du respect
- D) L'Homme est digne par essence, il a donc le droit au respect
- E) Les réponses A, B, C et D sont fausses

QCM 6 : À propos de la loi Léonetti de 2005, indiquez la (les) proposition(s) exacte(s) :

- A) La loi est mal connue et mal appliquée
- B) La loi affirme que les directives anticipées doivent pouvoir s'imposer au médecin
- C) La loi est relative aux droits des malades et à la qualité du système de santé
- D) La loi détermine par des critères scientifiques le seuil de l'obstination déraisonnable
- E) Les réponses A, B, C et D sont fausses

QCM 7 : Très occupé, Dr. Sloan demande à son interne Jackson Avery de rédiger le certificat médical de son dernier patient. Quels informations l'interne doit-il y faire figurer (hors dérogation) ? (Indiquez la (les) proposition(s) exacte(s)) :

- A) L'identité du patient
- B) L'identité du médecin
- C) Les faits recueillis par l'examen du sujet, au conditionnel
- D) "Certificat établi à la demande de l'intéressé et remis en main propre"
- E) Les propositions A, B, C et D sont fausses

QCM 8 : À propos de l'organisation de la Justice en France, Indiquez la (les) proposition(s) exacte(s) :

- A) L'ordre administratif est composé des juridictions civiles et des juridictions pénales
- B) Les juridictions pénales sont dites répressives
- C) Le troisième degré de juridiction est la Cour d'Appel
- D) La Cour d'Appel juge le fond et la forme
- E) Les propositions A, B, C et D sont fausses

CORRECTION

1/	ABC	2/	ABD	3/	A	4/	E	5/	BCD
6/	A	7/	AB	8/	BD				

QCM 1 : ABC

- A) Vrai
B) Vrai
C) Vrai

D) Faux : On fait des efforts dans l'inclusion des personnes différentes mais ce n'est pas encore parfait... **"De nos jours nous devons : prendre conscience des imaginaires qui modèlent nos représentations", "se questionner sur la place de l'individu pris dans sa singularité à l'ère du paradigme technicisme, du tri et de l'injonction à la santé et au bien-être."**

- E) Faux

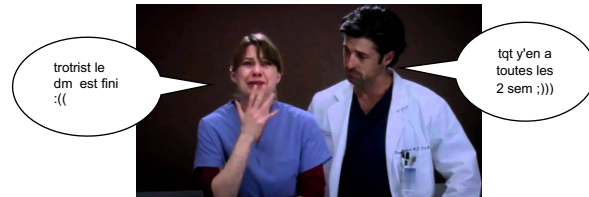

QCM 2 : ABD

- A) Vrai
B) Vrai

C) Faux : Les **hyperimmunisés** (qui ont beaucoup d'anticorps anti-HLA après des transfusions/grossesses). Piège pas cool je sais, mais essayez de bien comprendre ce que vous apprenez (*dans toutes les matières*). Si les hyperimmunisés sont prioritaires c'est parce qu'ils ont tendance à rejeter les greffes, donc quand "par miracle" y'en a une qui fonctionnerait sur eux, on la fait ! :)

- D) Vrai

- E) Faux



Toi quand la PP de drgrey qui mange une pizza te donne trop faim et que tu vas te faire un repas à 23h

QCM 3 : A

- A) Vrai

B) Faux : La perte de conscience est un effet secondaire "accepté" (l'effet recherché étant de diminuer la douleur du patient). En bref, la perte de conscience faisant disparaître les douleurs du patient est plus bienfaisante que de le laisser souffrir sans rien faire

C) Faux : L'équipe n'avait pas pour but de tuer le patient, seulement de faire disparaître sa douleur

D) Faux : L'équité est évoquée dans le contexte d'une distribution de ressources en santé et non dans le traitement individuel d'un patient

- E) Faux

QCM 4 : E

A) Faux : Le malade peut aussi être conscient par exemple

B) Faux : Elle est régie par la Loi Léonetti et Léonetti-Claeys

C) Faux : Elle doit prendre en compte la collégialité pour aboutir à la meilleure décision possible

D) Faux : Si le patient est inconscient, on va se référer aux directives anticipées. Elles sont donc prises en compte

- E) Vrai

QCM 5 : BCD

A) Faux : La dignité s'oppose au prix marchand + prix sentimental

B) Vrai

C) Vrai

D) Vrai

E) Faux

Quand tu te rends compte que y'a d'autres matières que la SSH

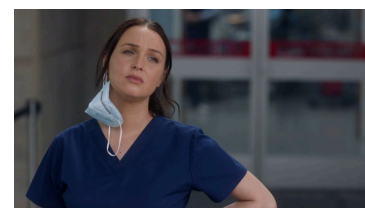

QCM 6 : A

- A) Vrai

B) Faux : Ce n'est pas la loi de 2005 qui affirme que les directives anticipées doivent pouvoir s'imposer au médecin mais celle de 2016

C) Faux : La loi Kouchner de 2002 est relative aux droits des malades et à la qualité du système de santé

D) Faux : Non, il s'agit justement d'une insuffisance dans la loi

- E) Faux

QCM 7 : AB

- A) Vrai
B) Vrai
C) Faux : Les faits recueillis lors de l'examen sont des faits objectifs, pas besoin d'utiliser le conditionnel ! Par contre, les allégations du patient (puisque l'on n'est pas sûr de ce qu'il nous dit en gros, on n'y a pas assisté...) on utilise le conditionnel ou des formes telles que "d'après les dires du patient"
D) Vrai
E) Faux



Alorsss ça s'passe bi1 les révisions ?

QCM 8 : BD

- A) Faux : L'ordre judiciaire est composé des juridictions civiles et des juridictions pénales
B) Vrai
C) Faux : Ce n'est pas un 3ème degré
D) Vrai : Faites gaffe, dans la ronéo à certains endroits on peut lire qu'elle juge le fond pour la seconde fois, et à d'autres endroits qu'elle juge le fond + la forme...
Du coup, référez-vous à la rep de la prof de l'année dernière : "La Cour d'Appel juge le fond **et** la forme, la Cour de Cassation que la forme"
E) Faux

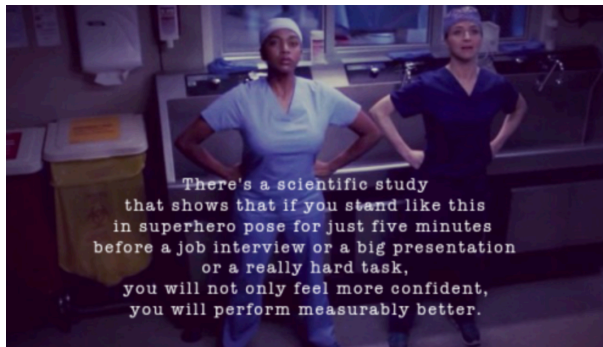

Il y a une étude scientifique qui montre que si vous vous tenez comme ça dans une pose de super héros pendant seulement 5 minutes avant un entretien d'embauche, une grande présentation ou une tâche vraiment difficile, vous vous sentirez non seulement plus en confiance, mais vous obtiendrez aussi de meilleures performances.



Toi l'année prochaine

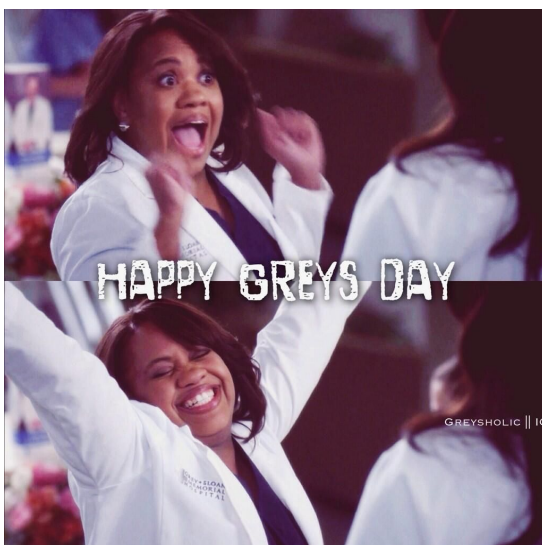

Toi après avoir perfect le DM (si ce n'est pas celui-là, ça sera le suivant <3)

